



UNIVERSIDAD
SURCOLOMBIANA



ACREDITACIÓN INSTITUCIONAL
**DE ALTA CALIDAD
MULTICAMPUS**
Res. MEN No. 000023 del 11 Ene 2023





UNIVERSIDAD
SURCOLOMBIANA

FACULTAD DE CIENCIAS JURÍDICAS Y POLÍTICAS

RENDICIÓN DE CUENTAS 2025

FACULTAD DE CIENCIAS JURÍDICAS Y POLÍTICAS

*Construyendo la Justicia, la Política y el Desarrollo en la
Región Surcolombiana*

LA FACULTAD DE CIENCIAS JURÍDICAS Y POLÍTICAS EN CIFRAS



El motor financiero de la autonomía y el desarrollo

FUENTES DE INGRESO (Generación de Excedentes)

\$294.1 Millones

- Posgrados (89%)
- Convenios UNAL (7%)
- Entes Territoriales (3%)
- Extensión (2%)



DESTINO DE LA INVERSIÓN ESTRATÉGICA

**Investigación - M6
(42.9%)**

**Excelencia Académica - M4
(35.3%)**

**Modernización - M5
(20.4%)**

Una huella territorial que transforma el sur del país



Evolución curricular hacia la excelencia académica



Conectados con el debate jurídico y político global

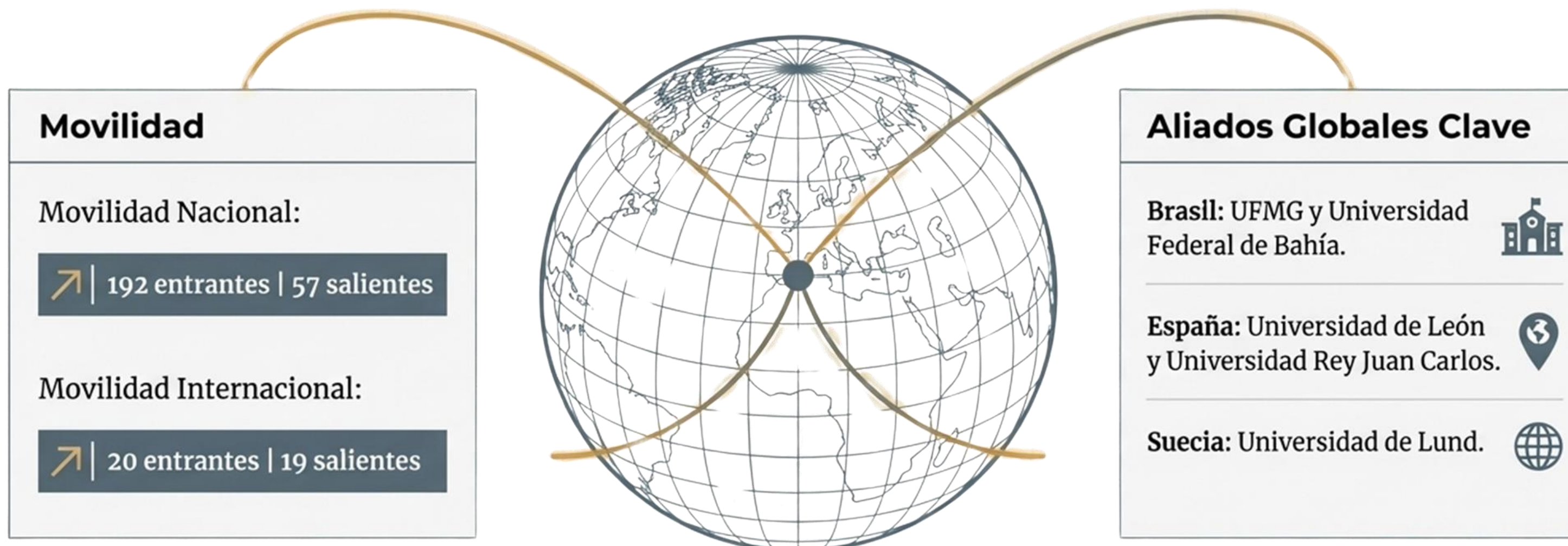

Infraestructura física y digital para la justicia moderna



TRANSFORMACIÓN DIGITAL

Desarrollo de software propio para Consultorios Jurídicos (alianza con el programa de Ingeniería de Software) y modernización del sistema Digiturno (incluyendo turno preferencial Red Amatista).



LABORATORIOS DE PRÁCTICA

Inversión de \$47.6 Millones en dotación tecnológica de la Sala de Oralidad para entrenar competencias del futuro



NUEVOS ESPACIOS

Adecuación del innovador Coworking para el CINFADE y entrega de la nueva sede moderna del Consultorio Jurídico en la sede Garzón.

CINFADE: Epicentro de la creación de conocimiento

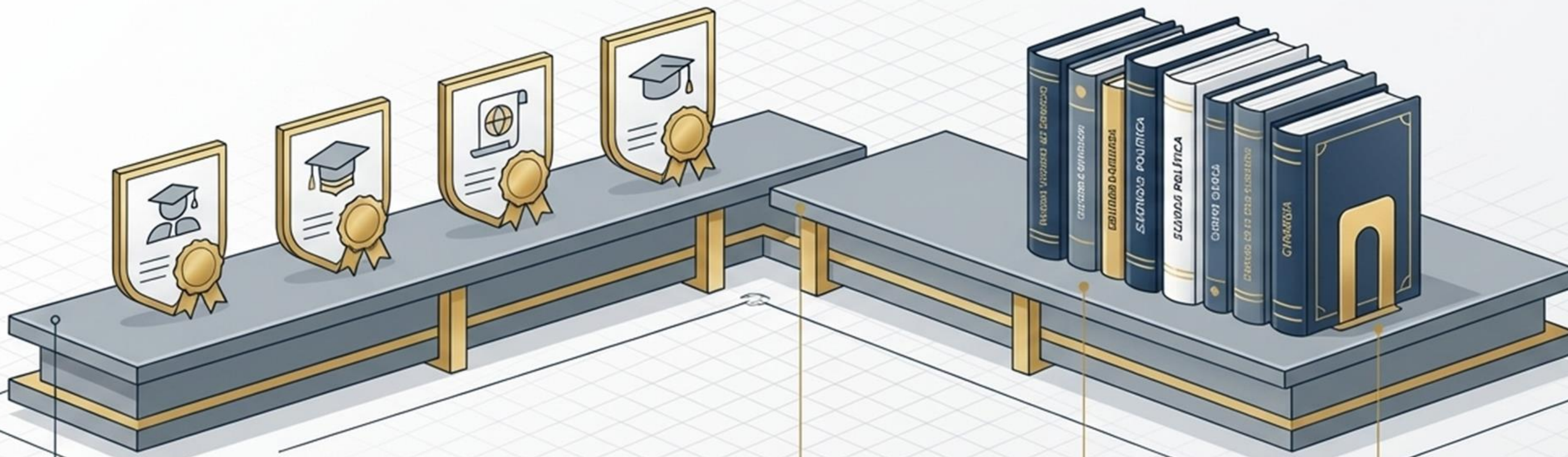

Grupos recategorizados por Minciencias:

- Nuevas Visiones del Derecho [B] ↗
- Conciencia Jurídica [C] ↗
- Estudios Políticos [C] ↗
- Cynergia [C] ↗



1. Producción:
6 libros publicados en 2025 abordando desde Derecho Disciplinario hasta Estudios Políticos.



2. Indexación Global:
La Revista Jurídica Piélagus alcanza indexación automática en ZDB (Alemania) y SUDOC (Francia).



3. Protección Institucional:
Registro oficial de la marca CINFADE ante la Superintendencia de Industria y Comercio.

Matriz de Impacto Social: Los Consultorios Jurídicos

Una red de **asistencia legal gratuita** que transforma el conocimiento jurídico en garantía de derechos para las poblaciones más vulnerables del Huila.

9.363 Usuarios Atendidos en 2025

Sede Neiva

- **Volumen:** 5.217 usuarios.
- **Gestión:** 1.546 trámites constitucionales, 604 procesos judiciales.
- **Estrategias Estrella:** Consultorio al Barrio (Palermo, La Plata), Brigadas de Semana por la Paz, Consultorio Radial (31 programas).

Sede Pitalito

- **Volumen:** 2.755 usuarios.
- **Gestión:** 906 trámites, 158 procesos.
- **Estrategias Estrella:** Consultorio al Parque (Feria de Servicios), 7 salidas extramurales a corregimientos (Regueros, Bruselas, La Laguna).

Sede Garzón

- **Volumen:** 1.391 usuarios.
- **Gestión:** 199 trámites, 448 procesos.
- **Estrategias Estrella:** Intervención jurídica en favor de personas privadas de la libertad (Estación de Policía), Consultorio Radial en Sabambú Sabambú Stereo.



Justicia Inclusiva y Enfoque Diferencial

El Consultorio Púrpura

- **Certificación:** Distintivo otorgado por el Ministerio de Justicia en octubre de 2025.
- **Acción:** Reacreditación como Consultorio Inclusivo. Implementación de turnos especiales (Red Amatista) en el sistema Digiturno para la atención prioritaria de mujeres víctimas de violencias basadas en género y población diversa.
- **Apoyo:** Incorporación de atención psicológica institucional para usuarios y estudiantes, abordando estereotipos y roles de género.



Liderazgo en la Red Tejiendo Justicia

- **Nombramiento:** Elección de la Sede Neiva como Coordinador del Nodo Sur (Meta, Caquetá, Huila) de la Red Universitaria Tejiendo Justicia del MinJusticia.
- **Impacto:** Promoción de la igualdad, desarrollo de rutas de justicia mediante Legalapp, y articulación directa con la Casa de Justicia de Neiva.

IMPACTO MAS ALLA DE LOS ESTRADOS JUDICALES

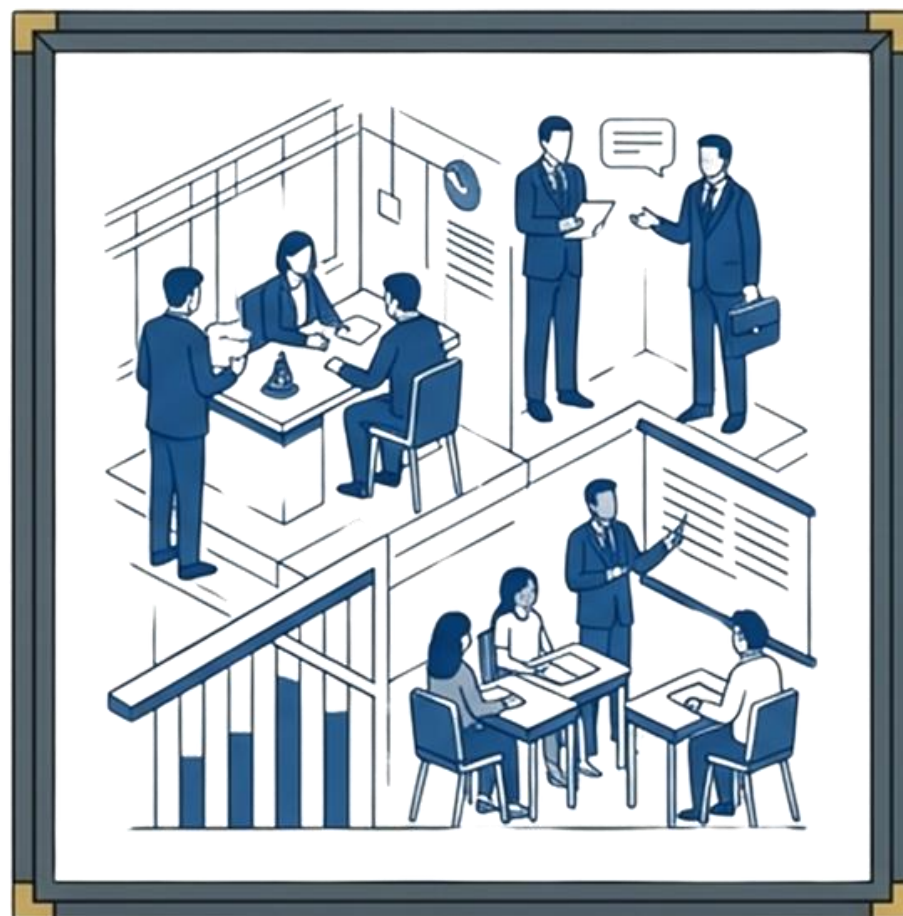

Macroproyecto Recurso Ama-Gi:

Atención jurídica, pedagógica y de derechos humanos a 1.472 jóvenes y adultos privados de la libertad en Neiva.

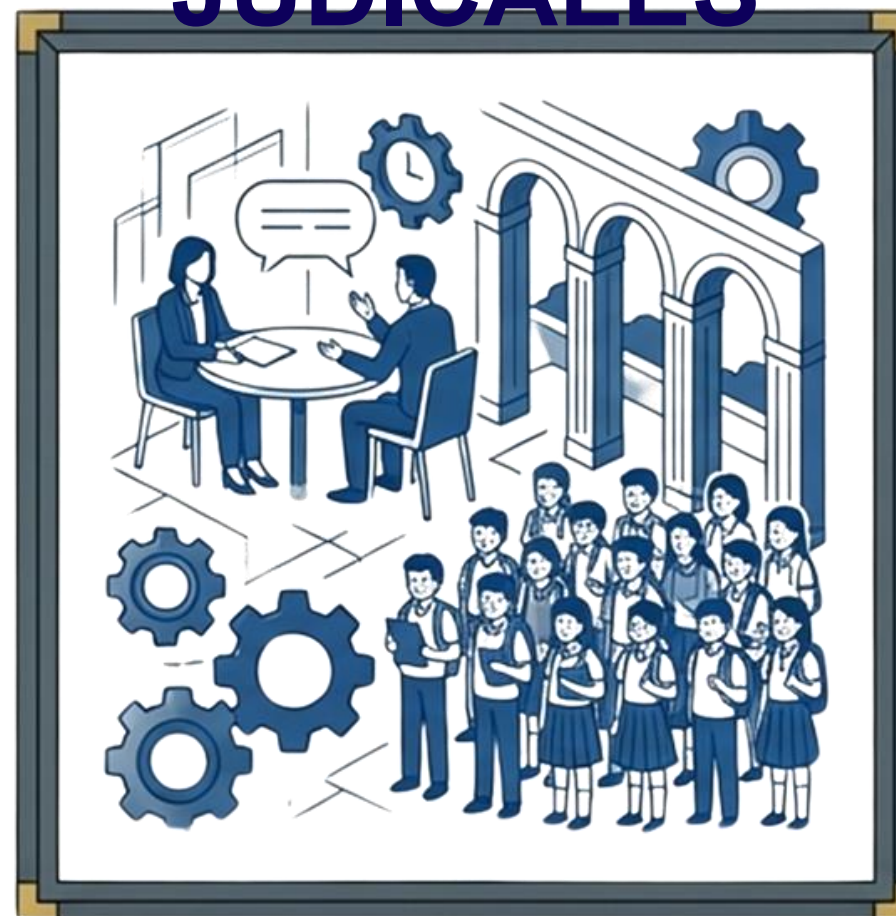

Centros de Conciliación y Plan Pacificador:

571 audiencias realizadas y capacitación en manejo pacífico de conflictos a más de 1.900 escolares en la región.



RSU Ciencia Política:

Seminario de Liderazgo que formó a 50 actores comunitarios, y el programa radial En La Caverna promoviendo el pensamiento crítico.



Obstáculos Estructurales vs. Aceleradores Estratégicos (2026)

Los obstáculos detectados en 2025 son los detonantes de nuestra planeación táctica para 2026.

Obstáculos (2025)



Obstáculo: Trámites dispendiosos ante currículo central y normativas desactualizadas.



Obstáculo: Financiamiento limitado e inercia del papel físico en trámites.



Obstáculo: Convocatorias de investigación escasas y fragmentadas.



Obstáculo: Falta de espacios físicos adecuados para la demanda creciente

Aceleradores (2026)



Acelerador: Autonomía. Operación de la nueva Comisión de Posgrados de la Facultad y actualización de acuerdos de modalidad de grado



Acelerador: Monetización y Digitalización. Portafolio de servicios rentables bajo la Marca CINFADE y software documental 100% operativo.



Acelerador: Estructuración. Regulación final del Instituto IFADIP y actualización de las líneas de investigación acordes al territorio.



Acelerador: Infraestructura. Entrega de planos definitivos para el nuevo edificio de la Facultad de Ciencias Jurídicas y Políticas.

Horizonte 2026: Expansión de las Fronteras Académicas

