UNIVERSIDAD
SURCOLOMBIANA
FACULTAD DE EDUCACIÓN

ACREDITADA EN
ALTA CALIDAD
Resolución 11233 / 2018 - MEN

Vigilada Mineducación

MAESTRÍA EN EDUCACIÓN

www.usco.edu.co
www.grupopaca.edu.co
RES. MEN. 10664 del 1-Jun-2016
SNIES 105601

RES. MEN. 22119 del 24-Oct-2017

MAESTRÍA ACREDITADA DE ALTA CALIDAD

Área de Profundización: Docencia e Investigación Universitaria

MAESTRÍA en EDUCACIÓN

SNIES 105601

Registro Calificado

RES. MEN. 10664 del 1-Jun-2016

ACREDITACIÓN DE ALTA CALIDAD 2017-2023 RES. MEN. 22119 DEL 24-OCT-2017

Titulo que otorga

MAGÍSTER EN EDUCACIÓN

(Certificación Institucional en el acta de grado del Área de Profundización)

Duración

Cuatro (4) semestres

Modalidad

Presencial

Horarios

UNA SESIÓN PRESENCIAL MENSUAL

Viernes de 4:00 p.m. a 10:00 p.m.
Sábados de 8:00 a.m. a 12 m. y de 2:00 p.m. a 6:00 p.m.
Domingo de 7:00 a.m. a 2:00 p.m.

Cierre de Inscripciones: 30 **ENERO DE 2020**

Dirigido a

Abogados, Administradores de Empresas, Comunicadores Sociales, Periodistas, Contadores Públicos, Economistas, Enfermeros, Filósofos, Ingenieros, Licenciados, Matemáticos, Médicos, Psicólogos, entre otras áreas del conocimiento.

Inversión

Valor de la Inscripción:
Un 1/3 del Salario Mínimo Legal Mensual Vigente
(Valor 2020 = $292.601)

Valor de la Matrícula Semestral:
Ocho (8) Salarios Mínimos Legales Mensuales Vigentes
(Valor 2020 = $7.022.424)

Valor del Descuento 10% presentando certificado electoral vigente (Matrícula)
(Valor 2020 = $702.242)

Valor del Descuento 10% para egresados de pregrado de la USCO (Matrícula)
(Valor 2020 = $702.242)

MAESTRÍA EN EDUCACIÓN

Misión

Formar magísteres en educación que se caractericen por su solvencia en saberes y conocimientos disciplinarios, interdisciplinarios y transdisciplinarios fundamentados en procesos de investigación permanente que respondan a las problemáticas locales, regionales, nacionales e internacionales con un sentido de desarrollo humano mediado por comportamientos éticos y ciudadanos, en un marco de responsabilidad social y académica.

Visión

En 2024 la Maestría en Educación será un programa Acreditado de Alta Calidad, reconocido nacional e internacionalmente en el campo de la docencia, la investigación y la proyección social; sus egresados se identificarán como docentes - investigadores de la problemática educativa local, regional, nacional e internacional, caracterizados por rasgos de seriedad, honestidad, responsabilidad y compromiso social, calidad y excelencia académica.

Líneas de Investigación

- Educación y Pedagogías Críticas y Didácticas Alternativas
- Currículo y Calidad de la Educación Superior
- Discurso Pedagógico, Créditos y Flexibilidad Curricular
- Las TIC y el proceso de aprendizaje
- Evaluación y Gestión Educativa

Perfil de Formación

El graduado del Programa de Maestría en Educación:

- Se caracterizará por un amplio dominio de las problemáticas que subyacen a la naturaleza de la educación superior como centro de creación, recontextualización y difusión de conocimientos.
- Será una voz autorizada y legitimada en materia de docencia e investigación en las diferentes instituciones de educación superior.
- Se desempeñará como interlocutor válido y legítimo en lo relacionado con las diferentes escuelas pedagógicas, sus enfoques, tendencias y aportes al campo de la formación en la Educación Superior.
- Investigación universitaria y con el uso de las TIC´s en el proceso de formación en la educación superior.
- Se identificará por un manejo argumentativo de las diferentes expresiones y características del(os) modelo (s) pedagógico(s) en la educación superior.
- Dominará la problemática de la evaluación interna y externa de la formación en la educación superior.
- Se caracterizará por su vivencia, participación y responsabilidad en el desarrollo de labores de investigación en el campo de la docencia y la didáctica en la educación superior.

Propósitos de Formación

- Aportar los conocimientos básicos en el campo de la pedagogía, la didáctica general y específica de los diferentes saberes y campos de conocimiento.
- Estructurar y desarrollar los elementos constitutivos de la docencia universitaria que garantice y promueva la condición del profesor universitario como un Profesional Académico.
- Desarrollar proyectos investigativos que permitan dar respuesta a las diferentes problemáticas presentes en el proceso de docencia e investigación universitaria.
- Avanzar en la consolidación de la comunidad académica investigativa regional, nacional e internacional a partir de la creación de Grupos de Investigación.
- Crear las bases sustantivas que permitan alcanzar un nivel académico investigativo de calidad y excelencia que garantice el desarrollo y la creación de programas de mayor complejidad investigativa (Doctorado).
  Proporcionar la gramática básica que permita integrar el desarrollo de las TIC con los diferentes procesos derivados de la docencia y la investigación universitaria.
- Contribuir a la creación de redes investigativas institucionales, locales, regionales, nacionales e internacionales.

MAESTRÍA
EN EDUCACIÓN

El Programa de Maestría en Educación es el único postgrado Acreditado de Alta Calidad de la región surcolombiana, reconocimiento obtenido por demostrar altos niveles de calidad en los desarrollos académicos, investigativos y administrativos, cumplimiento con la función social de formar magísteres libres, autónomos, propositivos y líderes fundamentados en procesos de investigación que respondan a las problemáticas locales, regionales, nacionales e internacionales con un sentido de desarrollo humano mediado por la ética, la ciudadanía y la democracia.

La Maestría en Educación se ofrece con una metodología presencial, con una duración de cuatro (4) semestres, para desarrollar durante dos años. El trabajo de grado será dirigido por un docente investigador destacado por su trayectoria académica e investigativa.

La Maestría en Educación promueve la concepción de la educación como escenario cultural de aprendizaje colectivo de carácter crítico, propositivo y multicultural. Los procesos académicos, científicos, investigativos y administrativos se sustentan en el Grupo de Investigación PACA, Categoría A de Colciencias.

Plan de Estudio

Semestre	Seminarios				
I	Los diagnósticos institucionales: exigencia básica para la transformación institucional	Políticas públicas en la Educación Superior en Colombia	La validez y legalidad del conocimiento científico	La evaluación curricular: valoración, medición, rendición de cuentas, desarrollo	Problemática Curricular de la Educación Superior
	2 créditos	**2 créditos**	**2 créditos**	**2 créditos**	**2 créditos**
II	La Pedagogía Crítica o la resignificación del docente universitario	Formulación y diseño del problema de investigación	Problemática de la investigación en la Educación Superior	La docencia universitaria: una nueva noción de formación profesional	Estatuto teórico de la Pedagogía: discusión sobre los paradigmas pedagógicos
	2 créditos	**2 créditos**	**2 créditos**	**2 créditos**	**2 créditos**
III	La docencia universitaria: espacio para la transformación y desarrollos Investigativos para producción de conocimientos	Didáctica de los saberes: investigación para la re-contextualización o innovación	Problemática de los diseños y procesamiento de información	Discusión en torno a los procesos de autoevaluación institucional y de programas	Elaboración, prueba y aplicación de instrumentos
	2 créditos	**2 créditos**	**3 créditos**	**3 créditos**	**3 créditos**
IV	La enseñanza de las ciencias y su relación con las didácticas específicas	Elaboración de protocolos de investigación	Resultados de la investigación: informes finales, socialización, sustentación y publicación	Flexibilidad Curricular	
	3 créditos	**3 créditos**	**4 créditos**		

Docentes Investigadores

Nelson Ernesto López Jiménez
Doctor en Educación
Docente Universidad Surcolombiana
Director Maestría en Educación

Alfredo Olaya Amaya
Doctorado en Ingeniería Área Recursos Hidráulicos
Docente Universidad Surcolombiana

Andrés Felipe Mora Cortés
Doctor en Estudios Políticos y Relaciones Internacionales
Docente Pontificia Universidad Javeriana

Carlos Bolívar Bonilla Baquero
Doctor en Ciencias Sociales, Niñez y Juventud
Docente Universitario

Carlos Eduardo Vasco Uribe
Doctor en Matemáticas
Docente Universidad Nacional de Colombia

Fabio Jurado Valencia
Doctor en Literatura
Docente Universidad Nacional de Colombia

Gerardo Andrés Perafán Echeverri
Doctor en Educación en Ciencias
Docente Universidad Pedagógica Nacional

Giovanni Marcello Iafrancesco Villegas
Doctor en Educación
Docente Universidad de La Salle

Guillermo Bustamante Zamudio
Doctor en Educación
Docente Universidad Pedagógica Nacional

Humberto Quiceno Castrillón
Doctor en Filosofía y Ciencias de la Educación
Docente Universidad Nacional de Colombia

Humberto Rueda Ramírez
Magister en Dirección Universitaria
Docente Universidad Surcolombiana

Jairo Fernando Bernal Rodríguez
Magister en Dirección Universitaria
Asesor Independiente en la Educación Superior

Javier Fayad Sierra
Doctor en Educación
Docente Universidad del Valle

Juan Carlos Acebedo
Doctor en Comunicación
Docente Universidad Surcolombiana

Libia Stella Niño Zafra
Doctora en Pedagogía
Docente Universidad Pedagógica Nacional

Marco Raúl Mejía Jiménez
Doctor en Educación
Expedición Pedagógica Nacional

María Elvira Carvajal Salcedo
Magister en Desarrollo Educativo y Social
Tallerista Secretaría de Educación del Distrito de Bogotá

Martha Isabel Barrero Galindo
Doctora en Historia
Docente Universidad Surcolombiana

Martha Patricia Vives Hurtado
Doctora en Sociología Jurídica e Instituciones Políticas
Docente Universidad de La Salle

Piedad Ortega Valencia
Doctora en Educación
Docente Universidad Pedagógica Nacional

Reinaldo Emilio Polo Ledesma
Doctor en Bioquímica
Docente Universidad Surcolombiana

Tobías Rengifo Rengifo
Doctor en Ciencias de la Educación
Docente Universidad Surcolombiana

MAESTRÍA EN EDUCACIÓN

Área de profundización:
Docencia e Investigación Universitaria

Dirigido a:

Profesionales de las diferentes disciplinas del conocimiento (Abogados, Administradores de Empresas, Comunicadores Sociales, Periodistas, Contadores Públicos, Economistas, Enfermeros, Filósofos, Ingenieros, Licenciados, Matemáticos, Médicos, Psicólogos, entre otras áreas del conocimiento) vinculados a organizaciones de los sectores público y privado, que se proyecten o quieran consolidar sus capacidades y habilidades como docentes e investigadores universitarios, profesores de primaria y secundaria, rectores, directivos, agentes educativos; que tengan como propósito conocer e investigar las problemáticas que caracterizan los niveles de la educación en Colombia para emprender la construcción de respuestas alternativas a las exigencias y desafíos de la sociedad.

REQUISITOS DE ADMISIÓN

DOCUMENTACIÓN

- Formato Único de Hoja de Vida con soportes académicos.
- Tres (3) fotocopias de la Cedula de Ciudadanía ampliada al 150%.
- Tres (3) fotos tamaño documento (3x4) con fondo azul.
- Fotocopia de Liberta militar ampliada al 150%. (Hombre)
- Certificado Electoral Vigente. (Opcional para optar por descuento de 10% - Ley 815 de 2003)
- Certificado de Inscripción al Programa de Maestría en Educación.
- Ficha Académica de Pregrado original que certifique los estudios profesionales en un área del conocimiento legalmente reconocida en Colombia.

  Nota: La Ficha Académica Original **NO** es requisito para egresados de pregrado de la Universidad Surcolombiana.

PROPUESTA DE INVESTIGACIÓN

Iniciativa de investigación congruente con una de las línea de investigación del programa de Maestría en Educación.

(Click para descarga de formato de Iniciativa)

ENTREVISTA

Sustentación de la iniciativa de investigación y disponibilidad de tiempo para asumir los compromisos académicos, investigativos y profesionales generados en el desarrollo de formación posgradual.

INSCRIPCIÓN - COHORTE XIX

MAESTRÍA EN EDUCACIÓN

Área de profundización: Docencia e Investigación Universitaria

Registro SNIES 105601 Resolución MEN 10664 del 1 de junio de 2016
Acreditación de Alta Calidad del MEN 22119 del 24 de octubre de 2017

1. PAGO DE INSCRIPCIÓN

Del **15 de octubre** de 2019 al **30 de enero** de 2020

2. REGISTRO DE INSCRIPCIÓN

Del **16 de octubre** de 2019 hasta el **31 de enero** de 2020

3. ENTREGA DE DOCUMENTOS Y ENTREVISTA

Del **10** al **31 de enero** de 2020
(Oficina Maestría en Educación)

4. PUBLICACIÓN DE RESULTADOS

5 de febrero de 2020, en la página de la **Universidad Surcolombiana**

5. MATRÍCULA FINANCIERA

Del **10** al **26 de febrero** de 2020

6. RECEPCIÓN COMPROBANTE DE PAGO

26 de febrero de 2020
(Oficina Maestría en Educación)

7. MATRÍCULA ACADÉMICA

Del **27** al **28 de febrero** de 2020 / **8:00 AM - 12:00 M**

8. JORNADA DE INDUCCIÓN

28 de febrero de 2020
Hora: **2:30 PM**

9. INICIO DE SEMINARIOS

06 de marzo de 2020

UNIVERSIDAD
SURCOLOMBIANA
FACULTAD DE EDUCACIÓN

INSCRIPCIONES MAESTRÍA EN EDUCACIÓN

Área de profundización: Docencia e Investigación Universitaria

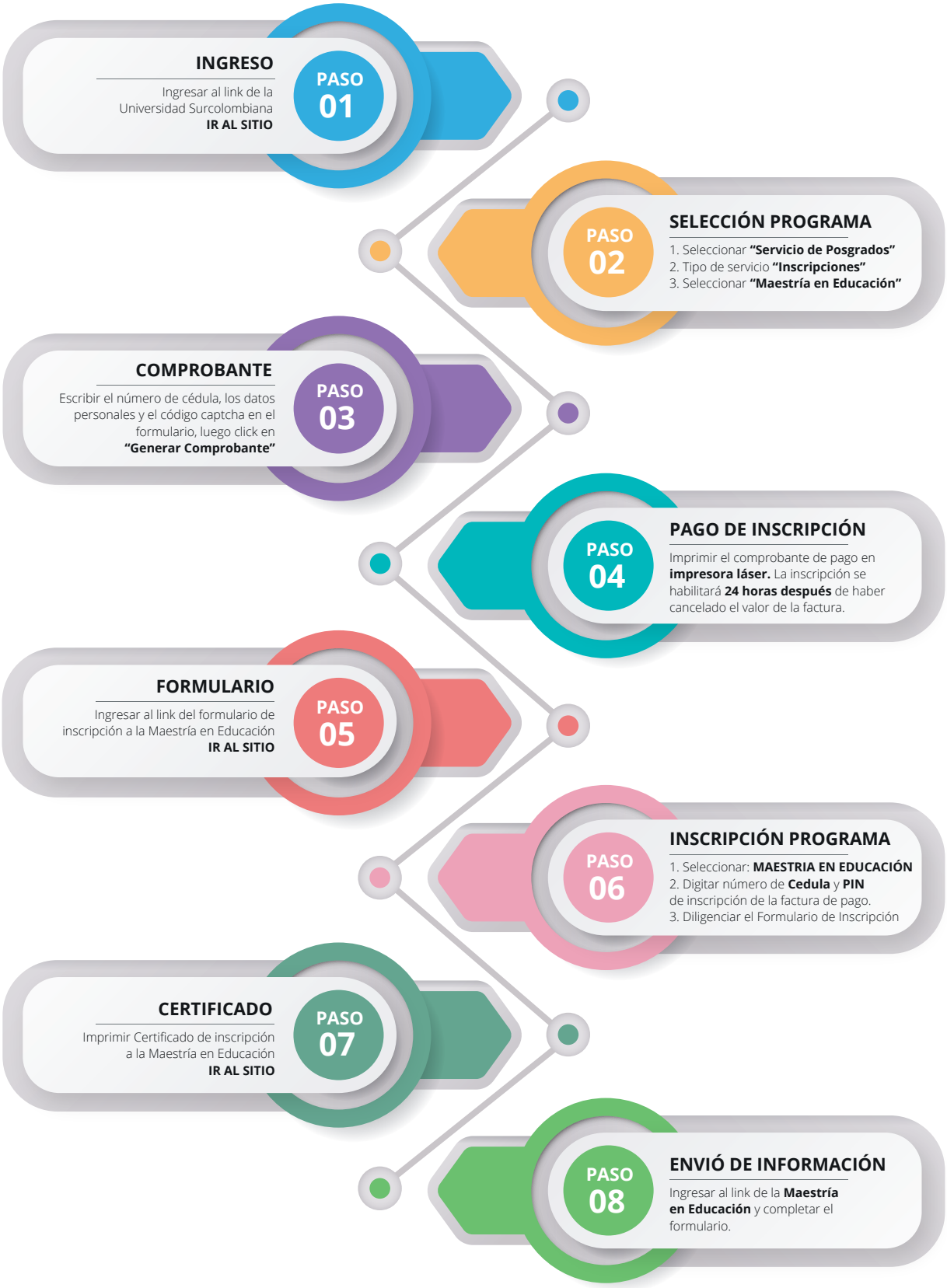

UNIVERSIDAD
SURCOLOMBIANA

FACULTAD DE EDUCACIÓN

Equipo Administrativo

Nelson Ernesto López Jiménez
Director Maestría en Educación

Jairo Silva Quiza
Coordinador Académico Maestría en Educación

Diva Cecilia Losada Lozano
Asistente Académica Maestría en Educación

INFORMES

(8) 8753686 Ext 2167

3208234783

maestriaeneducacion@usco.edu.co

www.usco.edu.co

www.grupopaca.edu.co

grupopacauniversidadsurcolombiana

Carrera 5 No 23 - 40 B/Sevilla

Neiva - Huila - Colombia

GRUPO DE INVESTIGACIÓN
PACA
CATEGORÍA A DE COLCIENCIAS

NTCGP 1000 icontec
ISO 9001 icontec
CERTIFIED IQNet MANAGEMENT SYSTEM