

IMPLEMENTACIÓN SISTEMA DE GESTIÓN AMBIENTAL

UNIVERSIDAD SURCOLOMBIANA

ASPECTO AMBIENTAL "ES LA CAUSA"

Elemento de las actividades, productos o servicios de la USCO, que interactúa o puede interactuar con el medio ambiente

IMPACTO AMBIENTAL "ES EL EFECTO"

Cambio en el medio ambiente, ya sea adverso o benéfico, como resultado total o parcial de los aspectos ambientales de la USCO

Area incidencia Residuos

ASPECTO AMBIENTAL

1. Generación de residuos reciclables
2. Generación de residuos peligrosos
3. Generación de Escombros
4. Generación de Residuos de aparatos electricos y electronicos

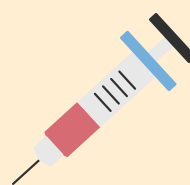
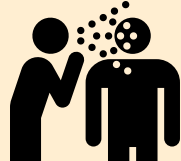

IMPACTO AMBIENTAL

1. Aumento de rellenos sanitarios
2. Contaminación de suelos
3. Riesgo para la salud humana

Area de Incidencia Agua

ASPECTO AMBIENTAL

1. Consumo de agua
2. Vertimiento de aguas residuales
3. Potenciales fugas y derrames
4. Captación

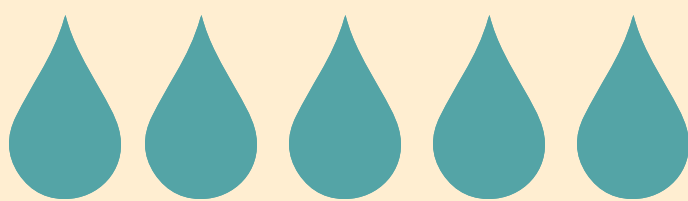
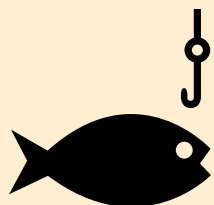

IMPACTO AMBIENTAL

1. Muerte de especies acuaticas
2. Contaminación de agua
3. Disminución de la biodiversidad acuatica

Area de Incidencia Recursos Naturales

ASPECTO AMBIENTAL

1. Consumo de papel
2. Consumo de energía
3. Consumo de combustibles
4. Consumo de pateria prima (madera)

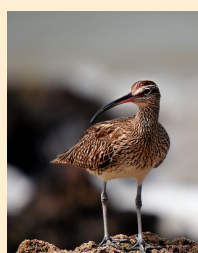
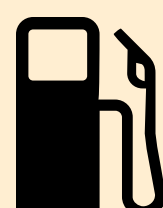
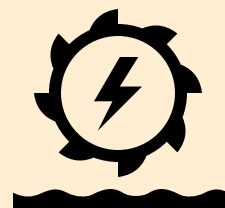
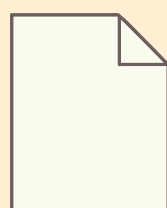

IMPACTO AMBIENTAL

1. Agostamiento de los recursos naturales
2. Afectacion a la fauna y flora
3. Agotamiento de materias primas

Area de Incidencia Atmosfera

ASPECTO AMBIENTAL

1. Generación de emisiones (fuentes moviles, (Carros), fuentes fijas (chimeneas), aires acondicionados.

IMPACTO AMBIENTAL

1. Destrucción capa ozono
2. Lluvia acida
3. Efecto Invernadero
4. Smog
5. Contaminación atmosfera